

**Objetivo del Fondo:**

Dada la amplia gama de activos permitidos, el objetivo es el de mantener una cartera de inversión diversificada entre acciones, títulos y tasa de interés que permita valorizar el fondo, pero haciendo siempre hincapié en la baja volatilidad de la cuota parte y la alta calidad y liquidez de los activos que lo componen.

Sociedad Gerente	Pellegrini S.A.	Honorarios de Adm.: Clase A	2,70%
Sociedad Depositaria	Banco Nación Argentina	Clase B	2,50%
Audidores	KPMG	Valor mil cuotas partes B (en \$)	415,186
Calificación	A (Fitch Ratings)	Patrimonio Administrado (en \$)	4.072.575,80

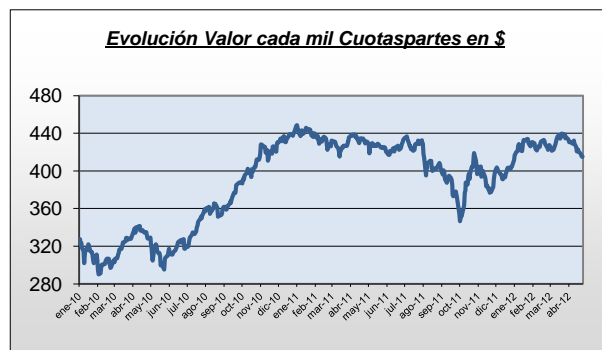
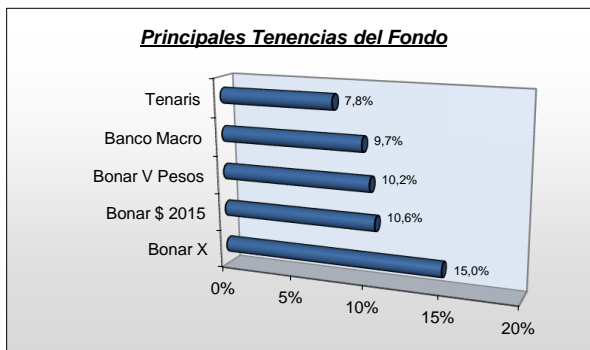

**Composición del Fondo por Tipo de Instrumento**

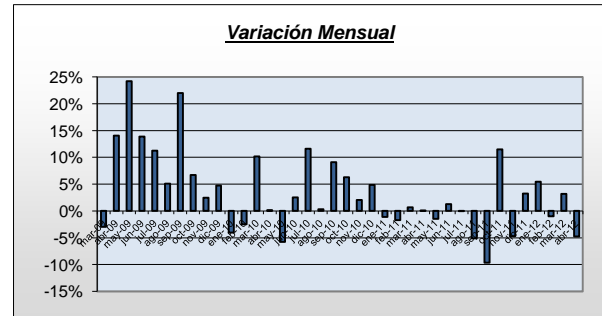
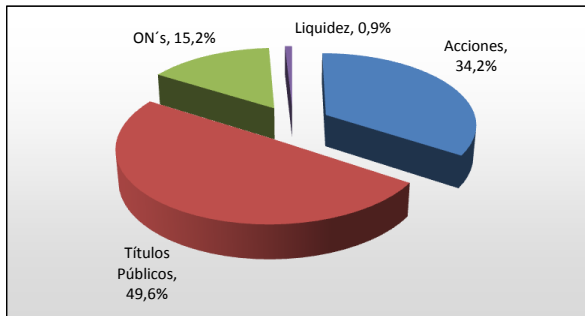

**Rendimientos Históricos en \$**

Año 2005	25,3%
Año 2006	20,4%
Año 2007	-2,3%
Año 2008	-50,4%
Año 2009	167,6%
Año 2010	38,7%
Mes actual	-4,8%
Acumulado 2012	2,7%

**Principales Indicadores (Y to date)**

Desvío Estándar:	15,69%
Sharpe Ratio:	-0,30

Los rendimientos pasados son un indicador de gestión y no implican, bajo ningún aspecto, rendimientos futuros ni promesa de rendimientos futuros.  
"Las inversiones en cuotas del fondo no constituyen depósitos en el Banco de la Nación Argentina, a los fines de la Ley de Entidades Financieras ni cuentan con ninguna de las garantías que tales depósitos a la vista o a plazo puedan gozar de acuerdo a la legislación y reglamentación aplicables en materia de depósitos en entidades financieras. Asimismo el Banco de la Nación Argentina se encuentra impedido por normas del Banco Central de la República Argentina de asumir, tácita o expresamente, compromiso alguno en cuanto al mantenimiento, en cualquier momento, del valor del capital invertido, al rendimiento, al valor de rescate de las cuotas partes o al otorgamiento de liquidez a tal fin". (Com. A 3027 BCRA).